

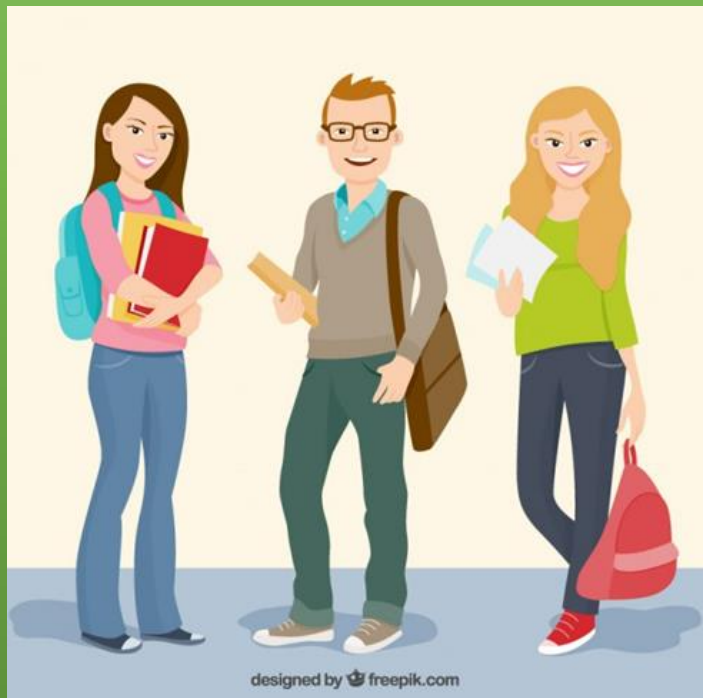

ΔΗΜΟΚΡΙΤΕΙΟ
ΠΑΝΕΠΙΣΤΗΜΙΟ
ΘΡΑΚΗΣ

DEMOCRITUS
UNIVERSITY
OF THRACE

Οδηγός επιβίωσης πρωτοετών φοιτητών στο Δ.Π.Θ.



Διεύθυνση Ακαδημαϊκών Θεμάτων
Κομοτηνή - Οκτώβριος 2020



Ο Πρύτανης του Δ.Π.Θ. Καθηγητής κ. Αλέξανδρος Πολυχρονίδης καλωσορίζει τις φοιτήτριες και τους φοιτητές

Αγαπητές Πρωτοετείς Φοιτήτριες,

Αγαπητοί Πρωτοετείς Φοιτητές,

Με ιδιαίτερη χαρά σας συγχαίρω για την επιτυχία σας στις πανελλήνιες εξετάσεις, η οποία ήταν αποτέλεσμα κυρίως μιας προσωπικής επίπονης προσπάθειάς σας, αλλά και πολύτιμης στήριξης των γονέων σας, και σας υποδέχομαι στο Δημοκρίτειο Πανεπιστήμιο Θράκης.

Θεωρώ ότι η παρουσία σας είναι τιμή για το Πανεπιστήμιό μας, το ενδυναμώνει, το ενισχύει και το εμπλουτίζει και θα ήθελα από κοινού δημιουργικά να διαμορφώσουμε μια νέα, ανοδική πορεία εξέλιξης.

Σας καλωσορίζω στο Δημοκρίτειο Πανεπιστήμιο Θράκης, ένα ακριτικό και σημαντικό Πανεπιστήμιο. Από την ίδρυσή του το 1973 έως σήμερα και με τη διαχρονική προσπάθεια όλων των μελών του έχει κατορθώσει να αναπτυχθεί σε τέσσερις πόλεις, να αποκτήσει υποδομές και εξοπλισμό και να καταλάβει επάξια μια θέση στην εθνική και διεθνή πανεπιστημιακή κοινότητα. Διαθέτει 8 Σχολές, 20 Τμήματα, 60 Προγράμματα Μεταπτυχιακών Σπουδών και έναν αριθμό 30.000 περίπου προπτυχιακών, μεταπτυχιακών φοιτητών και υποψηφίων διδασκόντων.

Στόχος μας είναι η επένδυση στους νέους ανθρώπους, η υψηλή επιστημονική κατάρτισή σας, η έρευνα και η καινοτομία φροντίζοντας για τη σύνδεσή μας με αναπτυξιακούς φορείς και την ανάπτυξη συνεργασιών σε τοπικό, εθνικό και διεθνές επίπεδο. Επιδιώκουμε όλη η ακαδημαϊκή κοινότητα να συνεργάζεται αρμονικά και δημιουργικά, με ένα κοινό όραμα, τη διαρκή ανάπτυξη του Πανεπιστημίου μας, τη συνεχή βελτίωση των υποδομών και των παρεχόμενων υπηρεσιών του και την αναγνώρισή του σε εθνικό και παγκόσμιο επίπεδο ως σύγχρονου και ισχυρού Πανεπιστημίου.

Τα χρόνια της φοίτησής σας είναι τα πιο δημιουργικά σε κάθε επίπεδο, στο επιστημονικό, γιατί αποκτάτε γνώσεις και δεξιότητες, στο κοινωνικό, γιατί ενισχύεται η κοινωνικοποίηση και η εμπειρία, και στο προσωπικό, καθώς διαμορφώνετε μοναδικές προϋποθέσεις για την κοινωνία της εργασίας και της επιστήμης, αλλά και την προσωπική σας ζωή. Η έγκαιρη προσαρμογή σας στην ακαδημαϊκή νοοτροπία, η συνεπής συμμετοχή σας στην

εκπαιδευτική διαδικασία και η ορθή διαχείριση του χρόνου και της ελευθερίας που σας παρέχεται αποτελούν προϋποθέσεις για την επιτυχία στις σπουδές σας.

Με πρόδηλο ενδιαφέρον για όλους τους φοιτητές και για τα άτομα με ιδιαίτερες δεξιότητες ή δυσκολίες έχουμε δημιουργήσει δομές που μπορούν να συμβάλουν στην προαγωγή της εποικοδομητικής μάθησης, της κοινωνικοποίησης και της ακαδημαϊκής επιτυχίας σας.

Η έναρξη της ακαδημαϊκής χρονιάς μέσα σε συνθήκες πανδημίας ορίζει νέα δεδομένα για τη διαδικασία εκπαίδευσης και λειτουργίας του ιδρύματος, περιορισμούς στη φυσική παρουσία, αποστασιοποίηση, μέτρα προφύλαξης και μεγάλη ατομική ευθύνη απέναντι στον εαυτό μας, στα υπόλοιπα μέλη της ακαδημαϊκής κοινότητας και ευρύτερα στο κοινωνικό σύνολο.

Το Δημοκρίτειο Πανεπιστήμιο Θράκης έχει λάβει όλα τα αναγκαία μέτρα κατά της διασποράς του κορονοϊού, έχει μεριμνήσει για την ασφάλεια των φοιτητών του και έγκαιρα αναπτύξει κατάλληλες υποδομές και προϋποθέσεις για εξ αποστάσεως εκπαίδευση.

Η Διοίκηση, καθώς και το εκπαιδευτικό και διοικητικό προσωπικό του Δ.Π.Θ. θα είμαστε συμπαραστάτες σας σε αυτήν τη δύσκολη περίοδο που διανύουμε και σε όλη τη δημιουργική πορεία των σπουδών σας.

Καλώς ήλθατε στη Θράκη και στο Δημοκρίτειο Πανεπιστήμιο Θράκης.

Σας εύχομαι ολόψυχα υγεία και ευόδωση των προσδοκιών σας.

Ο Πρύτανης
Αλέξανδρος Χ. Πολυχρονίδης
Καθηγητής Χειρουργικής



ΔΗΜΟΚΡΙΤΕΙΟ ΠΑΝΕΠΙΣΤΗΜΙΟ ΘΡΑΚΗΣ
DEMOCRITUS UNIVERSITY OF THRACE

Καλωσόρισμα

Αγαπητές φοιτήτριες,

Αγαπητοί φοιτητές,

Ο πρώτος στόχος σας επετεύχθη. Είστε πια φοιτητές! Σας συγχαίρουμε για την επιτυχία σας και σας καλωσορίζουμε στο Δημοκρίτειο Πανεπιστήμιο Θράκης.

Ένας νέος κύκλος στη ζωή σας ξεκινά και ευχόμαστε τα φοιτητικά σας χρόνια να είναι τα πιο δημιουργικά, αλλά συνάμα και τα πιο ξέγνοιαστα.

Για να το πετύχετε αυτό, δεν αρκεί μόνο να πηγαίνετε συστηματικά στα μαθήματα. Επωφεληθείτε από κάθε δράση του πανεπιστημίου, συμμετέχετε ενεργά σε εκδηλώσεις, δηλώστε συμμετοχή σε εθελοντικές δράσεις, να επισκέπτεστε τακτικά τη βιβλιοθήκη της σχολής σας. Μόνο έτσι θα καταφέρετε να δώσετε πραγματική αξία εσείς οι ίδιοι στο πτυχίο σας. Και φυσικά τελειώνοντας, εγγραφείτε στον Σύλλογο αποφοίτων και να γίνετε οι καλύτεροι πρέσβεις του Δ.Π.Θ. στην Ελλάδα και σε όλο τον κόσμο.

Προσπαθώντας να λύσουμε τις πρώτες απορίες σας, δημιουργήσαμε τον Οδηγό Επιβίωσης των πρωτοετών φοιτητών, για να σας βοηθήσουμε στην έναρξη των σπουδών σας στο Πανεπιστήμιό μας.

Να γνωρίζετε ότι το ακαδημαϊκό και διοικητικό προσωπικό θα είναι δίπλα σε κάθε βήμα σας.

Ό,τι ζήσετε εδώ, δεν θα το ξαναζήσετε στο μέλλον!

Καλές σπουδές!

Καλά φοιτητικά χρόνια!

Η Αντιπρύτανης

Ακαδημαϊκών Υποθέσεων και Φοιτητικής Μέριμνας

Καθηγήτρια Ζωή Γαβριηλίδου

ΠΕΡΙΕΧΟΜΕΝΑ

ΕΓΓΡΑΦΗ ΣΤΟ ΤΜΗΜΑ	5
ΕΚΔΟΣΗ ΚΩΔΙΚΩΝ	9
ΕΚΔΟΣΗ ΑΚΑΔΗΜΑΪΚΗΣ ΤΑΥΤΟΤΗΤΑΣ (ΠΑΣΟ)	9
ΧΟΡΗΓΗΣΗ ΠΙΣΤΟΠΟΙΗΤΙΚΩΝ	10
ΑΝΑΝΕΩΣΗ ΕΓΓΡΑΦΗΣ – ΕΓΓΡΑΦΕΣ ΜΑΘΗΜΑΤΩΝ ΕΞΑΜΗΝΟΥ	11
ΣΙΤΙΣΗ	12
ΣΤΕΓΑΣΗ	15
ΜΕΤΑΦΟΡΑ ΦΟΙΤΗΤΩΝ	17
ΔΟΜΗ ΣΥΜΒΟΥΛΕΥΤΙΚΗΣ ΚΑΙ ΠΡΟΣΒΑΣΙΜΟΤΗΤΑΣ Δ.Π.Θ. (ΔΟ.ΣΥ.Π.)	18
ΕΛΕΥΘΕΡΟΣ ΧΡΟΝΟΣ	21
ΡΗΙΟΛΟΓΟΣ – ΦΙΛΟΛΟΓΙΚΗ ΕΠΙΜΕΛΕΙΑ ΕΡΓΑΣΙΩΝ	22
ΓΡΑΦΕΙΟ ΔΙΑΣΥΝΔΕΣΗΣ	23
ΣΥΝΗΓΟΡΟΣ ΤΟΥ ΦΟΙΤΗΤΗ	23
ΕΘΕΛΟΝΤΙΣΜΟΣ ΣΤΟ Δ.Π.Θ.	25
ΣΧΟΛΕΣ ΚΑΙ ΤΜΗΜΑΤΑ ΤΟΥ Δ.Π.Θ.	26
ΧΡΗΣΙΜΟΙ ΣΥΝΔΕΣΜΟΙ	27



ΕΓΓΡΑΦΗ ΣΤΟ ΤΜΗΜΑ

ΗΛΕΚΤΡΟΝΙΚΗ ΕΓΓΡΑΦΗ

Από το Υπουργείο Παιδείας και Θρησκευμάτων ανακοινώνεται με δελτίο τύπου η διαδικασία και η προθεσμία των εγγράφων των νεοεισερχομένων στα Τμήματα του Δ.Π.Θ.

ΕΓΓΡΑΦΗ

Για την ολοκλήρωση της εγγραφής (μετά την υποβολή της ηλεκτρονικής αίτησης εγγραφής στην εφαρμογή του Υπουργείου Παιδείας και Θρησκευμάτων) θα πρέπει να αποστέλλονται τα απαραίτητα δικαιολογητικά στις Γραμματείες των Τμημάτων.

Το Δ.Π.Θ. εκδίδει σχετική ανακοίνωση για την ολοκλήρωση της εγγραφής και υποβολής των δικαιολογητικών για σίτιση και στέγαση.

Τονίζεται ότι οι Γραμματείες των Τμημάτων μπορούν να ζητήσουν οποιοδήποτε πρόσθετο δικαιολογητικό κρίνουν απαραίτητο.

Πρέπει οπωσδήποτε να παρακολουθείτε συχνά τις ανακοινώσεις του Πανεπιστημίου και του Τμήματός σας, προκειμένου να ενημερώνεστε για διάφορα θέματα που σας αφορούν.

Επισημαίνεται, τέλος, ότι κάθε φοιτητής κατά την εγγραφή του οφείλει να συμπληρώσει το Ατομικό Στατιστικό Δελτίο Φοιτητή-Σπουδαστή, το οποίο αποτελεί δικαιολογητικό για την εγγραφή. Σε περίπτωση που αυτό δεν έχει γίνει κατά τη διαδικασία της ηλεκτρονικής εγγραφής, θα πρέπει να συμπληρωθεί μέσω της ιστοσελίδας της Ελληνικής Στατιστικής Αρχής:

https://elstatforms.statistics.gr/deltio_fititi/deltio_fititi_login.jsp

Ακολουθεί πίνακας με χρήσιμα στοιχεία επικοινωνίας όλων των Τμημάτων του Δ.Π.Θ.

ΞΑΝΘΗ

ΤΜΗΜΑ	ΔΙΕΥΘΥΝΣΗ	ΤΗΛΕΦΩΝΟ	email
ΠΟΛΙΤΙΚΩΝ ΜΗΧΑΝΙΚΩΝ	ΠΑΝΕΠΙΣΤΗΜΙΟΥΠΟΛΗ ΚΙΜΜΕΡΙΩΝ 67133 ΞΑΝΘΗ	25410 79032/79022	info@civil.duth.gr
ΗΛΕΚΤΡΟΛΟΓΩΝ ΜΗΧΑΝΙΚΩΝ ΚΑΙ ΜΗΧΑΝΙΚΩΝ ΥΠΟΛΟΓΙΣΤΩΝ	ΠΑΝΕΠΙΣΤΗΜΙΟΥΠΟΛΗ ΚΙΜΜΕΡΙΩΝ 67100 ΞΑΝΘΗ	25410 79038	info@ee.duth.gr
ΑΡΧΙΤΕΚΤΟΝΩΝ ΜΗΧΑΝΙΚΩΝ	ΝΕΟ ΚΤΗΡΙΟ ΚΕΝΤΡΙΚΗΣ ΒΙΒΛΙΟΘΗΚΗΣ ΠΑΝΕΠΙΣΤΗΜΙΟΥΠΟΛΗ ΚΙΜΜΕΡΙΩΝ ΞΑΝΘΗ	25410 79349/79350/ 79364	info@arch.duth.gr
ΜΗΧΑΝΙΚΩΝ ΠΑΡΑΓΩΓΗΣ ΚΑΙ ΔΙΟΙΚΗΣΗΣ	ΒΑΣ.ΣΟΦΙΑΣ 12 ΚΤΗΡΙΟ 1 ΠΡΟΚΑΤ ΠΟΛΥΤΕΧΝΙΚΗΣ ΣΧΟΛΗΣ 67100 ΞΑΝΘΗ	25410 79345/79360-302	info@pme.duth.gr
ΜΗΧΑΝΙΚΩΝ ΠΕΡΙΒΑΛΛΟΝΤΟΣ	ΒΑΣ.ΣΟΦΙΑΣ 12 ΚΤΗΡΙΟ 1 ΠΡΟΚΑΤ ΠΟΛΥΤΕΧΝΙΚΗΣ ΣΧΟΛΗΣ 67100 ΞΑΝΘΗ	25410 79110/79112	info@env.duth.gr

ΚΟΜΟΤΗΝΗ

ΤΜΗΜΑ	ΔΙΕΥΘΥΝΣΗ	ΤΗΛΕΦΩΝΟ	email
ΝΟΜΙΚΗΣ	ΠΑΝΕΠΙΣΤΗΜΙΟΥΠΟΛΗ 69100 ΚΟΜΟΤΗΝΗ	25310 39897	secr@law.duth.gr
ΕΠΙΣΤΗΜΗΣ ΦΥΣΙΚΗΣ ΑΓΩΓΗΣ ΚΑΙ ΑΘΛΗΤΙΣΜΟΥ	ΠΑΝΕΠΙΣΤΗΜΙΟΥΠΟΛΗ 69100 ΚΟΜΟΤΗΝΗ	25310 39663/39664	secr@phyed.duth.gr
ΙΣΤΟΡΙΑΣ ΚΑΙ ΕΘΝΟΛΟΓΙΑΣ	ΠΑΝΑΓΗ ΤΣΑΛΔΑΡΗ 1 69132 ΚΟΜΟΤΗΝΗ	25310 39370/39463	secr@he.duth.gr
ΕΛΛΗΝΙΚΗΣ ΦΙΛΟΛΟΓΙΑΣ	ΠΑΝΕΠΙΣΤΗΜΙΟΥΠΟΛΗ 69100 ΚΟΜΟΤΗΝΗ	25310 39900, 39902, 39903	secr@helit.duth.gr
ΚΟΙΝΩΝΙΚΗΣ ΕΡΓΑΣΙΑΣ	ΠΑΝΑΓΗ ΤΣΑΛΔΑΡΗ 1 69132 ΚΟΜΟΤΗΝΗ	25310 39409/39412	secr@sw.duth.gr
ΚΟΙΝΩΝΙΚΗΣ ΠΟΛΙΤΙΚΗΣ	ΠΑΝΑΓΗ ΤΣΑΛΔΑΡΗ 1 69132 ΚΟΜΟΤΗΝΗ	25310 39380-1 39421	secr@sp.duth.gr
ΠΟΛΙΤΙΚΩΝ ΕΠΙΣΤΗΜΩΝ	ΠΑΝΕΠΙΣΤΗΜΙΟΥΠΟΛΗ 69100 ΚΟΜΟΤΗΝΗ	25310 39385/39386	secr@polsci.duth.gr
ΟΙΚΟΝΟΜΙΚΩΝ ΕΠΙΣΤΗΜΩΝ	ΠΑΝΕΠΙΣΤΗΜΙΟΥΠΟΛΗ, 69100 ΚΟΜΟΤΗΝΗ	25310 39824	secr@econ.duth.gr / info@econ.duth.gr
ΓΛΩΣΣΑΣ, ΦΙΛΟΛΟΓΙΑΣ ΚΑΙ ΠΟΛΙΤΙΣΜΟΥ ΠΑΡΕΥΞΕΙΝΙΩΝ ΧΩΡΩΝ	ΠΑΝΑΓΗ ΤΣΑΛΔΑΡΗ 1 ΚΤΗΡΙΟ Β΄ 69100 ΚΟΜΟΤΗΝΗ	25310 39426/39458	info@bscc.duth.gr

ΑΛΕΞΑΝΔΡΟΥΠΟΛΗ

ΤΜΗΜΑ	ΔΙΕΥΘΥΝΣΗ	ΤΗΛΕΦΩΝΟ	email
ΙΑΤΡΙΚΗΣ	6ο ΧΛΜ ΑΛΕΞΑΝΔΡΟΥΠΟΛΗΣ – ΜΑΚΡΗΣ (ΔΡΑΓΑΝΑ) 68100 ΑΛΕΞΑΝΔΡΟΥΠΟΛΗ	25510 30921	secr@med.duth.gr
ΜΟΡΙΑΚΗΣ ΒΙΟΛΟΓΙΑΣ ΚΑΙ ΓΕΝΕΤΙΚΗΣ	6ο ΧΛΜ ΑΛΕΞΑΝΔΡΟΥΠΟΛΗΣ – ΜΑΚΡΗΣ (ΔΡΑΓΑΝΑ) 68100 ΑΛΕΞΑΝΔΡΟΥΠΟΛΗ	25510 30610,30612,30614	secr@mbg.duth.gr
ΠΑΙΔΑΓΩΓΙΚΟ ΤΜΗΜΑ ΔΗΜΟΤΙΚΗΣ ΕΚΠΑΙΔΕΥΣΗΣ	ΝΕΑ ΧΗΛΗ 68100 ΑΛΕΞΑΝΔΡΟΥΠΟΛΗ	25510 30024	secr@eled.duth.gr
ΕΠΙΣΤΗΜΩΝ ΤΗΣ ΕΚΠΑΙΔΕΥΣΗΣ ΣΤΗΝ ΠΡΟΣΧΟΛΙΚΗ ΗΛΙΚΙΑ	ΝΕΑ ΧΗΛΗ 68100 ΑΛΕΞΑΝΔΡΟΥΠΟΛΗ	25510 30046/30047	secr@psed.duth.gr

ΟΡΕΣΤΙΑΔΑ

ΤΜΗΜΑ	ΔΙΕΥΘΥΝΣΗ	ΤΗΛΕΦΩΝΟ	email
ΑΓΡΟΤΙΚΗΣ ΑΝΑΠΤΥΞΗΣ	ΤΜΗΜΑ ΑΓΡΟΤΙΚΗΣ ΑΝΑΠΤΥΞΗΣ ΤΟΥ Δ.Π.Θ. Τ.Κ.68200 ΟΡΕΣΤΙΑΔΑ	25520 41161	secr@agro.duth.gr
ΔΑΣΟΛΟΓΙΑΣ ΚΑΙ ΔΙΑΧΕΙΡΙΣΗΣ ΠΕΡΙΒΑΛΛΟΝΤΟΣ ΚΑΙ ΦΥΣΙΚΩΝ ΠΟΡΩΝ	ΠΑΝΤΑΖΙΔΟΥ 193 Τ.Κ. 68200 ΝΕΑ ΟΡΕΣΤΙΑΔΑ	25520 41192	secr@fmenr.duth.gr



ΕΚΔΟΣΗ ΚΩΔΙΚΩΝ

Μετά την ολοκλήρωση των ηλεκτρονικών εγγραφών, την αποστολή των στοιχείων των εγγραφέντων φοιτητών από το Υπουργείο Παιδείας και Θρησκευμάτων, την ηλεκτρονική αποστολή των αναγκαίων δικαιολογητικών και τον έλεγχο τους από τις Γραμματείες των Τμημάτων, μπορεί να γίνει η παραλαβή των κωδικών από τις ίδιες Γραμματείες. Οι κωδικοί απαιτούνται για την πρόσβαση στην ηλεκτρονική πλατφόρμα του Δ.Π.Θ. (students.duth.gr) όπου μπορεί κανείς να κάνει αίτηση όπως π.χ. αίτηση έκδοσης πιστοποιητικών, δηλώσεις μαθημάτων, συγγραμμάτων, καθώς και για την έκδοση ακαδημαϊκής ταυτότητας κ.λπ.

Θα υπάρχει ενημέρωση με σχετική ανακοίνωση στην ιστοσελίδα του κάθε Τμήματος.

ΕΚΔΟΣΗ ΑΚΑΔΗΜΑΪΚΗΣ ΤΑΥΤΟΤΗΤΑΣ (ΠΑΣΟ)

Η ακαδημαϊκή ταυτότητα είναι απαραίτητη για την ταυτοποίηση του φοιτητή και την πρόσβασή του στις υπηρεσίες που θα είναι απαραίτητο (συναλλαγές με τη Γραμματεία, μειωμένο εισιτήριο κ.ά.) και χορηγείται μετά την ολοκλήρωση των εγγραφών και τη χορήγηση των κωδικών.

Εκδίδεται μετά από ηλεκτρονική αίτηση στην [Ηλεκτρονική Υπηρεσία Απόκτησης Ακαδημαϊκής Ταυτότητας](#) του Υπουργείου Παιδείας και Θρησκευμάτων και έλεγχο των στοιχείων των φοιτητών από τη Γραμματεία κάθε Τμήματος.

Θέλω να βγάλω πάσο/ακαδημαϊκή ταυτότητα

Επισκέψου την ιστοσελίδα <https://academicid.minedu.gov.gr/>, πάτησε Εγγραφή και ακολούθησε τις [οδηγίες](#).



ΧΟΡΗΓΗΣΗ ΠΙΣΤΟΠΟΙΗΤΙΚΩΝ

Σχετικά με τη χορήγηση πιστοποιητικών (π.χ. βεβαίωση σπουδών), σας ενημερώνουμε ότι εκδίδονται μετά από αίτηση του φοιτητή. Η αίτηση υποβάλλεται με τη χρήση των ανωτέρω κωδικών μέσω ηλεκτρονικής πλατφόρμας του πανεπιστημίου <https://students.duth.gr/> και η παραλαβή γίνεται από τη Γραμματεία του Τμήματος (συνήθως την επόμενη εργάσιμη ημέρα) με την επίδειξη αστυνομικής ταυτότητας ή ακαδημαϊκής ταυτότητας (πάσο).

Οι αιτήσεις των φοιτητών/τριών που διαθέτουν κωδικούς πρόσβασης για χορήγηση πιστοποιητικών και βεβαιώσεων θα υποβάλλονται μέσω της σελίδας Γραμματειακής υποστήριξης των Τμημάτων (<https://unistudent.duth.gr>) με τη χρήση των κωδικών πρόσβασης. Τα αιτούμενα πιστοποιητικά και βεβαιώσεις θα αποστέλλονται στα πανεπιστημιακά emails των φοιτητών/τριών.

Εναλλακτικά, σε περίπτωση που ο ενδιαφερόμενος φοιτητής δεν βρίσκεται στην πόλη φοίτησης, το αίτημα για την έκδοση του πιστοποιητικού υποβάλλεται σε ΚΕΠ. Το ΚΕΠ διαβιβάζει το αίτημα στη Γραμματεία, εκδίδεται το πιστοποιητικό (συνήθως την επόμενη εργάσιμη ημέρα) και αποστέλλεται στο ΚΕΠ, απ' όπου και το παραλαμβάνει ο/η ενδιαφερόμενος/η φοιτητής/τρια.

Πιστοποιητικά χορηγούνται μετά την ολοκλήρωση των εγγραφών και τη χορήγηση των κωδικών.



ΑΝΑΝΕΩΣΗ ΕΓΓΡΑΦΗΣ – ΕΓΓΡΑΦΕΣ ΜΑΘΗΜΑΤΩΝ ΕΞΑΜΗΝΟΥ

Η ανανέωση εγγραφής πραγματοποιείται αυτόματα με τη δήλωση μαθημάτων.

Οι εγγραφές-δηλώσεις μαθημάτων κάθε εξαμήνου πραγματοποιούνται ηλεκτρονικά στη διαδικτυακή πύλη κάθε Τμήματος μέσω του:

<https://unistudent.duth.gr/> ή <https://students.duth.gr>

Για περισσότερες πληροφορίες να ανατρέχετε στην ιστοσελίδα του κάθε Τμήματος.



ΣΙΤΙΣΗ

Οι ενδιαφερόμενοι προπτυχιακοί πρωτοετείς φοιτητές θα μπορούν να τα καταθέσουν ηλεκτρονικά τα απαιτούμενα δικαιολογητικά για τη σίτιση των φοιτητών στα κατά τόπους αρμόδια Τμήματα της Διεύθυνσης Ακαδημαϊκών Τμημάτων, όπως αυτά αναφέρονται παρακάτω, μετά από σχετική ανακοίνωση, η οποία θα αναρτηθεί στην ιστοσελίδα του Δ.Π.Θ.

1. Για την πόλη της Κομοτηνής
ekravvar@admin.duth.gr Τηλ. 2531039213
2. Για την πόλη της Ξάνθης
tath@xan.duth.gr Τηλ. 2541079028-79153
3. Για την πόλη της Αλεξανδρούπολης
tath@alex.duth.gr Τηλ. 2551030973-30965
4. Για την πόλη της Ορεστιάδας
tath@ores.duth.gr Τηλ. 2552041406-41300

ΑΠΑΙΤΟΥΜΕΝΑ ΔΙΚΑΙΟΛΟΓΗΤΙΚΑ ΠΟΥ ΑΦΟΡΟΥΝ ΣΤΗ ΣΙΤΙΣΗ ΦΟΙΤΗΤΩΝ Α΄ ΕΤΟΥΣ

1. Έντυπη Αίτηση* που αφορά τη σίτιση (* Η αίτηση παρατίθεται στο τέλος της ανακοίνωσης). Σύνδεσμος: <https://bit.ly/30XZetB>
2. Πρόσφατο πιστοποιητικό οικογενειακής κατάστασης.
3. Αντίγραφο Δελτίου Αστυνομικής Ταυτότητας του φοιτητή.
4. Υπεύθυνη δήλωση* του ν. 1599/1986 (Α΄ 75) του ενδιαφερομένου για την ακρίβεια του περιεχομένου των υποβληθέντων δικαιολογητικών, όπου θα βεβαιώνεται ο τόπος μόνιμης κατοικίας του. (* Η υπεύθυνη δήλωση παρατίθεται στο τέλος της ανακοίνωσης). Σύνδεσμος: <https://bit.ly/34Uqhrc>
5. Βεβαίωση του οικείου Ιδρύματος από την οποία προκύπτει η φοιτητική ιδιότητα του/της αδελφού/ής στην περίπτωση που εμπίπτει στην περιγραφόμενη στην παράγραφο 2 του άρθρου 1 κατηγορία ή στην κατηγορία (γ) της παραγράφου 9 του αυτού άρθρου της Υπουργικής απόφασης για τη σίτιση που παρατίθεται παρακάτω.
6. Αντίγραφο εκκαθαριστικού σημειώματος της αρμόδιας Δ.Ο.Υ. για το ετήσιο οικογενειακό (και των δυο γονέων) ή ατομικό εισόδημα του ενδιαφερομένου φοιτητή του τελευταίου οικονομικού έτους (φορολογικό έτος 2019, εισοδήματα 2019), εάν εμπίπτει στις κατηγορίες (α) έως (γ) της παραγράφου 2 του άρθρου 1 της Υπουργικής απόφασης για τη σίτιση που παρατίθεται παρακάτω. Σε περίπτωση που δεν έχει παραληφθεί το εκκαθαριστικό σημείωμα, προσκομίζεται από τον ενδιαφερόμενο φοιτητή φορολογική δήλωση του τελευταίου οικονομικού έτους.
7. Βεβαίωση επιδότησης ανεργίας, από το υποκατάστημα του Οργανισμού Απασχόλησης Εργατικού Δυναμικού (ΟΑΕΔ) στα Μητρώα του οποίου είναι εγγεγραμμένος ο ίδιος, ο γονέας του ή ο/η σύζυγός του, εάν εμπίπτει στην προβλεπόμενη κατηγορία στην παράγραφο 5 του άρθρου 1 της Υπουργικής απόφασης για τη σίτιση που παρατίθεται παρακάτω.
8. Πιστοποιητικό της Ανώτατης Συνομοσπονδίας Πολυτεχνικών Ελλάδος, που αποδεικνύει την πολυτεχνική ιδιότητα του φοιτητή σύμφωνα με τις διατάξεις του άρθρου 2 του ν. 1910/1944 (Α' 229), όπως αυτό αντικαταστάθηκε με την παράγραφο 2 του άρθρου 6 του ν. 3454/2006 (Α' 75). Το ανωτέρω πιστοποιητικό προσκομίζεται εάν ο φοιτητής εμπίπτει στην κατηγορία (α) της παραγράφου 9 του άρθρου 1 της Υπουργικής απόφασης για τη σίτιση που παρατίθεται παρακάτω.
9. Αντίγραφο της πράξης συνταξιοδότησης που απονέμεται σύμφωνα με τις διατάξεις του ν. 1897/90 (Α' 120). Η ανωτέρω πράξη προσκομίζεται εάν ο φοιτητής εμπίπτει στην κατηγορία (η) της παραγράφου 9 του άρθρου 1 της Υπουργικής απόφασης για τη σίτιση που παρατίθεται παρακάτω.

- 10.** Πιστοποιητικό Υγειονομικής Επιτροπής, σύμφωνα με το εκάστοτε ισχύον σύστημα πιστοποίησης αναπηρίας, το οποίο υφίσταται εν ισχύ κατά το έτος υποβολής της αίτησης, εάν ο φοιτητής εμπίπτει στην κατηγορία (στ) και (ζ) της παραγράφου 9 του άρθρου 1 της Υπουργικής απόφασης για τη σίτιση που παρατίθεται παρακάτω. Αν το πιστοποιητικό Υγειονομικής Επιτροπής δεν διασαφηνίζει τα κινητικά προβλήματα, αλλά μόνο αναπηρία άνω του 67%, τότε συμπληρωματικά απαιτείται ιατρική γνωμάτευση από Δημόσιο Νοσοκομείο, με υπογραφή και σφραγίδα Διευθυντού είτε Κλινικής Ε.Σ.Υ. ή Εργαστηρίου ή Πανεπιστημιακού Τμήματος αντίστοιχα, που θα βεβαιώνει ότι η συγκεκριμένη αναπηρία που πιστοποιείται από την Υγειονομική Επιτροπή προκαλεί ή συνδέεται με σοβαρά κινητικά προβλήματα.
- 11.** Ληξιαρχική πράξη γέννησης του φοιτητή, εάν εμπίπτει στις κατηγορίες (δ), (ε) και (η) της παραγράφου 9 του άρθρου 1 της Υπουργικής απόφασης για τη σίτιση που παρατίθεται παρακάτω.
- 12.** Ληξιαρχική πράξη θανάτου του αποβιώσαντος γονέα, εάν ο φοιτητής εμπίπτει στην κατηγορία (δ) της παραγράφου 9 του άρθρου 1 της Υπουργικής απόφασης για τη σίτιση.

ΑΙΤΗΣΕΙΣ ΣΙΤΙΣΗΣ ΓΙΝΟΝΤΑΙ ΔΕΚΤΕΣ ΟΛΟ ΤΟΝ ΧΡΟΝΟ



ΣΤΕΓΑΣΗ

Οι ενδιαφερόμενοι προπτυχιακοί πρωτοετείς φοιτητές θα μπορούν να καταθέτουν τα απαιτούμενα δικαιολογητικά για τη στέγαση των πρωτοετών προπτυχιακών φοιτητών ηλεκτρονικά στα κατά τόπους αρμόδια Τμήματα της Διεύθυνσης Ακαδημαϊκών Τμημάτων, όπως αυτά αναφέρονται παρακάτω, μετά από σχετική ανακοίνωση από τη Διεύθυνση Ακαδημαϊκών Θεμάτων, η οποία αναρτάται στην ιστοσελίδα του Δ.Π.Θ.

1. Για την πόλη της Κομοτηνής
rpoufina@admin.duth.gr Τηλ. 2531039211
2. Για την πόλη της Ξάνθης
tath@xan.duth.gr Τηλ. 2541079028-79153
3. Για την πόλη της Αλεξανδρούπολης
tath@alex.duth.gr Τηλ. 2551030973-30965
4. Για την πόλη της Ορεστιάδας
tath@ores.duth.gr Τηλ. 2552041406-41300

ΑΠΑΙΤΟΥΜΕΝΑ ΔΙΚΑΙΟΛΟΓΗΤΙΚΑ ΠΟΥ ΑΦΟΡΟΥΝ ΤΗ ΣΤΕΓΑΣΗ ΦΟΙΤΗΤΩΝ Α΄ ΕΤΟΥΣ

1. Έντυπη Αίτηση* που αφορά τη στέγαση (* Η αίτηση παρατίθεται στο τέλος της ανακοίνωσης). Σύνδεσμος: <https://bit.ly/2GGSkIT>
2. Εκκαθαριστικό Σημείωμα της Εφορίας του φορολογικού έτους 2019 (εισοδήματα 2019)
 - α) και των δυο γονέων και
 - β) του ιδίου του φοιτητή (Εάν δεν υποβάλλει φορολογική δήλωση ο ίδιος ο φοιτητής, τότε θα προσκομίζει υπεύθυνη δήλωση*, όπου θα το δηλώνει). (*Η υπεύθυνη δήλωση παρατίθεται στο τέλος της ανακοίνωσης)
3. Πιστοποιητικό Οικογενειακής Κατάστασης, από αρμόδια Δημοτική ή Κοινοτική Αρχή (του τελευταίου εξαμήνου).
4. Υπεύθυνη Δήλωση*, όπου θα δηλώνεται η μόνιμη κατοικία των γονέων. (* Η υπεύθυνη δήλωση παρατίθεται στο τέλος της ανακοίνωσης) Σύνδεσμος: <https://bit.ly/36WQjwg>
5. Υποβάλλεται μια Υπεύθυνη Δήλωση όπου αναφέρονται όλα τα παραπάνω.
6. Όσοι από τους ενδιαφερόμενους επικαλούνται λόγους υγείας, θα προσκομίσουν βεβαίωση αρμόδιας Πρωτοβάθμιας Υγειονομικής Επιτροπής, όπου θα τεκμηριώνονται οι λόγοι αυτοί.
7. Όσοι από τους ενδιαφερόμενους επικαλούνται αναπηρία θα προσκομίζουν βεβαίωση από τα ΚΕΠΑ όπου θα αναφέρεται το ποσοστό αναπηρίας και η περίοδος ισχύος της αναπηρίας.
8. Όσοι από τους ενδιαφερομένους έχουν αδελφό φοιτητή/φοιτήτρια ή να υπηρετεί τη στρατιωτική του θητεία, θα προσκομίζουν βεβαίωση του Τμήματος του Πανεπιστημίου που έχουν εισαχθεί ή βεβαίωση ότι υπηρετεί τη στρατιωτική του θητεία.
9. Όσοι ενδιαφερόμενοι είναι πολύτεκνοι, θα υποβάλουν πιστοποιητικό πολυτεκνίας, το οποίο χορηγείται από την Ανώτατη Συνομοσπονδία Πολυτέκνων Ελλάδος.
10. Σε περιπτώσεις όπου στην οικογένεια υπάρχει διαζύγιο θα προσκομίζεται φωτοαντίγραφο διαζευκτηρίου και εκκαθαριστικό σημείωμα εφορίας του γονέα που έχει την επιμέλεια του παιδιού.
11. Οποιοσδήποτε άλλος κοινωνικός λόγος (π.χ. ανεργία) θα πρέπει να αποδεικνύεται με την αντίστοιχη βεβαίωση-πιστοποίηση από την εκάστοτε δημόσια αρχή και με ακριβή στοιχεία.

Σας εφιστούμε την προσοχή στα εξής σημεία:

- ΑΙΤΗΣΕΙΣ ΜΕ ΕΛΛΙΠΗ ΔΙΚΑΙΟΛΟΓΗΤΙΚΑ ΔΕΝ ΘΑ ΓΙΝΟΝΤΑΙ ΔΕΚΤΕΣ
- ΕΚΠΡΟΘΕΣΜΕΣ ΑΙΤΗΣΕΙΣ ΣΤΕΓΑΣΗΣ ΔΕΝ ΘΑ ΓΙΝΟΝΤΑΙ ΔΕΚΤΕΣ



ΜΕΤΑΦΟΡΑ ΦΟΙΤΗΤΩΝ

Το Δημοκρίτειο Πανεπιστήμιο Θράκης, είναι το μοναδικό Ίδρυμα της χώρας το οποίο παρέχει **δωρεάν τη μεταφορά των φοιτητών του**, στις πόλεις Κομοτηνής, Ξάνθης και Αλεξανδρούπολης, από και προς τους χώρους εκπαίδευσης, σίτισης και στέγασης, καθ' όλη τη διάρκεια του ακαδημαϊκού έτους.



ΔΟΜΗ ΣΥΜΒΟΥΛΕΥΤΙΚΗΣ ΚΑΙ ΠΡΟΣΒΑΣΙΜΟΤΗΤΑΣ Δ.Π.Θ. (ΔΟ.ΣΥ.Π.)

www.dosyp.duth.gr

dosyp@duth.gr

Τι είναι η Δομή Συμβουλευτικής και Προσβασιμότητας;

Η Δομή Συμβουλευτικής και Προσβασιμότητας (Δο.Συ.Π.) του Δ.Π.Θ. απευθύνεται σε φοιτητές με ψυχοκοινωνικές δυσκολίες, ιδιαιτερότητες και αναπηρίες και έχει ως σκοπό να συμβάλλει στην ομαλή ένταξή τους στην ακαδημαϊκή ζωή του Δ.Π.Θ. και στην απρόσκοπτη ολοκλήρωση των σπουδών τους.

Αποτελείται από:

- α) Το Τμήμα Συμβουλευτικής και Ψυχοκοινωνικής Υποστήριξης
- β) Το Τμήμα Προσβασιμότητας

Από ποιους στελεχώνεται η Δο.Συ.Π.;

Η Δο.Συ.Π. επιβλέπεται επιστημονικά από μέλη Δ.Ε.Π. του Δ.Π.Θ., με αντικείμενο συναφές με το έργο της Δο.Συ.Π. και στελεχώνεται: Το Τμήμα Συμβουλευτικής και Ψυχοκοινωνικής υποστήριξης από Ψυχίατρο, Ψυχολόγους και Κοινωνικούς λειτουργούς, ενώ το Τμήμα Προσβασιμότητας από Ηλεκτρολόγους Μηχανικούς και Μηχανικούς Υπολογιστών.

Ποιες είναι οι προσφερόμενες υπηρεσίες της Δο.Συ.Π.;

Τμήμα Συμβουλευτικής και Ψυχοκοινωνικής Υποστήριξης

-Ατομική και ομαδική συμβουλευτική φοιτητών που αντιμετωπίζουν προβλήματα σε:

- Σπουδές (μαθησιακές δυσκολίες, δυσκολίες στη μελέτη και κατανόηση, άγχος εξετάσεων)
- Ακαδημαϊκή ζωή (δυσκολίες προσαρμογής στο εκπαιδευτικό περιβάλλον, δυσκολίες στην οργάνωση και διαχείριση χρόνου, αρνητική στάση προς το αντικείμενο σπουδών)

- Κοινωνική ζωή: δυσκολίες στις φιλικές και οικογενειακές σχέσεις, απομόνωση, χαμηλή αυτοεκτίμηση, δυσκολίες αποδοχής και ένταξης στο κοινωνικό περιβάλλον) Άλλα προβλήματα: ψυχοσωματικές διαταραχές, συναισθηματικά προβλήματα, εξαρτήσεις κ.ά.

-Οργάνωση σεμιναρίων και εργαστηρίων με βιωματικό και διαδραστικό χαρακτήρα.

-Υλοποίηση δράσεων πρόληψης και ευαισθητοποίησης σε θέματα ψυχικής υγείας.

-Ενθάρρυνση και συμμετοχή σε δράσεις κοινωνικοποίησης και πρωτοβουλίες εθελοντικής προσφοράς.

-Συνεργασία με φορείς της κοινότητας.

Τμήμα Προσβασιμότητας

-Ηλεκτρονική προσβασιμότητα:

- Μετατροπή συγγραμμάτων σε προσβάσιμη μορφή
- Προσαρμογή του περιβάλλοντος εκπαίδευσης, με αξιοποίηση υποστηρικτικών τεχνολογιών πληροφορικής
- Δημιουργία Προσβάσιμων Σταθμών Εργασίας Βιβλιοθηκών και Διαδικτύου

-Προσβασιμότητα σε κτήρια και υποδομές του Δ.Π.Θ.:

- Μελέτη προσβασιμότητας κτηρίων και λοιπών υποδομών
- Αξιολόγηση τροποποιήσεων για τη βελτίωση της προσβασιμότητας στα κτήρια του Δ.Π.Θ.

Ποιοι μπορούν να απευθυνθούν στη Δο.Συ.Π.;

Δικαίωμα χρήσης των Υπηρεσιών έχουν όλοι οι φοιτητές του Δ.Π.Θ. (προπτυχιακοί και μεταπτυχιακοί).

Οι παρεχόμενες υπηρεσίες είναι δωρεάν.

Ενημέρωση για την προστασία των Προσωπικών Δεδομένων

Τα προσωπικά δεδομένα τα οποία συλλέγει και επεξεργάζεται η ΔοΣυΠ είναι μόνο αυτά που είναι απαραίτητα για τον εκάστοτε συγκεκριμένο και σαφώς ορισμένο σκοπό και τη συγκεκριμένη νομική βάση.

Στο πλαίσιο αυτό η επεξεργασία που λαμβάνει χώρα αφορά στα προσωπικά δεδομένα που παρέχεται στη Δο.Συ.Π., συμπληρώνοντας μια αίτηση ή κάνοντας την εγγραφή σας, όπως:

- Δεδομένα Ταυτότητας
- Δεδομένα Επικοινωνίας
- Δεδομένα Υγείας

Σε όσες περιπτώσεις απαιτείται συγκατάθεση, η ΔοΣυΠ ακολουθεί τις προβλεπόμενες από τον Νόμο διαδικασίες για τη λήψη της. Διατηρείτε το δικαίωμά σας να αποσύρετε τη συγκατάθεσή σας ανά πάσα στιγμή. Τα προσωπικά δεδομένα σας συλλέγονται σύμφωνα με τον ΓΚΠΔ και την ισχύουσα εθνική νομοθεσία, είτε κατά την έναρξη της σχέσης σας με τη ΔοΣυΠ είτε μεταγενέστερα και αποτελούν αντικείμενο επεξεργασίας με νομική βάση:

1. Τη συγκατάθεσή σας, όταν προσέρχεστε για υποστήριξη από τη Δομή
2. Την εκπλήρωση καθήκοντος για το δημόσιο συμφέρον και την εκτέλεση έννομης υποχρέωσης, σύμφωνα με τις απαιτήσεις του Επιχειρησιακού Προγράμματος για την Ανάπτυξη Ανθρώπινου Δυναμικού, την Εκπαίδευση και Διά Βίου Μάθηση.

Επικοινωνία	Διευθύνσεις
<p>Κεντρική Υπηρεσία Κομοτηνή Τηλ. 25310-39050, 39163</p>	<p>Κομοτηνή: Κτήριο Διοίκησης (Πρυτανεία), Πανεπιστημιούπολη</p>
<p>Δευτέρα - Παρασκευή, 9:00 π.μ. - 3:00 μ.μ.</p>	<p>Αλεξανδρούπολη Δήμητρας 19 (Παλιό Νοσοκομείο Αλεξανδρούπολης), τηλ.: 25510-23478</p>
	<p>Ξάνθη Νέο κτήριο κεντρικής Βιβλιοθήκης (Αρχιτεκτονική), 1 όροφος, Πανεπιστημιούπολη Κιμμερίων, τηλ.: 25410-79150</p>
	<p>Ορεστιάδα Ευριπίδου 16 (Δίπλα στο Κέντρο Υγείας Ορεστιάδας), τηλ.: 25310 - 39168</p>



ΕΛΕΥΘΕΡΟΣ ΧΡΟΝΟΣ

Επειδή η φοιτητική ζωή είναι συνυφασμένη και με τη δημιουργικότητα, στον ελεύθερο χρόνο σας, έχετε τη δυνατότητα:

- να συμμετέχετε σε διάφορους πολιτιστικούς συλλόγους, στους οικείους συλλόγους φοιτητών, κ.λπ. Σύνδεσμος: <https://bit.ly/33RurQY>
- να επισκεφτείτε αθλητικές εγκαταστάσεις του Πανεπιστημίου και
- να συμμετέχετε σε ποικίλα δρώμενα και εθελοντικές δράσεις του Δ.Π.Θ.



Philologus
ΦΙΛΟΛΟΓΙΚΗ ΕΠΙΜΕΛΕΙΑ
ΕΡΓΑΣΙΩΝ

<http://philologus.duth.gr/>

Η ηλεκτρονική πλατφόρμα Philologus αποτελεί μια καινοτομία της Διεύθυνσης Ακαδημαϊκών Θεμάτων και Φοιτητικής Μέριμνας του Δ.Π.Θ. που υποστηρίζεται από το Εργαστήριο Γλωσσολογίας +Μορφωση του Τμήματος Ελληνικής Φιλολογίας του Δ.Π.Θ.. Στόχος της είναι να παράσχει γλωσσική διόρθωση και φιλολογική επιμέλεια σε κείμενα που έχουν συγγραφεί στην ελληνική γλώσσα από μέλη της Πανεπιστημιακής Κοινότητας του Δ.Π.Θ.

Απευθύνεται σε όλα τα μέλη της πανεπιστημιακής κοινότητας του Δημοκριτείου Πανεπιστημίου Θράκης (φοιτητές, μέλη ΔΕΠ, ΕΕΠ, ΕΔΙΠ και διοικητικό προσωπικό).

Στο πλαίσιο απόκτησης εμπειρίας σε ζητήματα γλωσσικής έκφρασης και ορθής χρήσης του γραπτού επιστημονικού λόγου, προπτυχιακοί, μεταπτυχιακοί φοιτητές και απόφοιτοι του Τμήματος, υπό την επίβλεψη της Καθηγητών και συνεργατών του Εργαστηρίου Γλωσσολογίας +Μορφωση του Τμήματος Ελληνικής Φιλολογίας του Δ.Π.Θ, αναλαμβάνουν τη γλωσσική διόρθωση και φιλολογική επιμέλεια κειμένων που έχουν συγγραφεί στα ελληνικά (επιστημονικών εργασιών, μονογραφιών, άρθρων κ.ά.).

Προκειμένου να συμμετάσχει κανείς θα πρέπει να υποβάλει το κείμενο προς διόρθωση στο προβλεπόμενο πεδίο. Οι προτεινόμενες διορθώσεις επισημαίνονται στον συντάκτη του κειμένου, ώστε να ληφθούν υπόψη στην τελική μορφοποίησή του, εφόσον γίνουν αποδεκτές από αυτόν. Η συγκεκριμένη υπηρεσία προσφέρεται δωρεάν, με μόνη προϋπόθεση να αναφέρονται τα ονόματα των διορθωτών – επιμελητών στις ευχαριστίες του δημοσιευμένου κειμένου.



ΓΡΑΦΕΙΟ ΔΙΑΣΥΝΔΕΣΗΣ

<https://career.duth.gr/portal/>

Το Γραφείο Διασύνδεσης Σπουδών και Σταδιοδρομίας του Δημοκρίτειου Πανεπιστημίου Θράκης ιδρύθηκε το 1997 στα πλαίσια του Επιχειρησιακού Προγράμματος Εκπαίδευσης και Αρχικής Επαγγελματικής Κατάρτισης (Ε.Π.Ε.Α.Ε.Κ.), με σκοπό να αποτελέσει κέντρο πληροφόρησης των φοιτητών και αποφοίτων του Πανεπιστημίου μας, φιλοδοξώντας να γίνει συνδεδεμένος κρίκος μεταξύ της Πανεπιστημιακής και Παραγωγικής Κοινότητας.



ΣΥΝΗΓΟΡΟΣ ΤΟΥ ΦΟΙΤΗΤΗ

synigoros@duth.gr

Ο «Συνήγορος του Φοιτητή» είναι ένας θεσμός που είχε προβλεφθεί από το ν. 4009/2011 και συνεστήθη στο Δ.Π.Θ. με το ΦΕΚ 98/τ. Β`/24-01-2019.

Σκοπός

- Η διαμεσολάβηση μεταξύ φοιτητών και καθηγητών ή διοικητικών υπηρεσιών του Ιδρύματος.
- Η τήρηση της νομιμότητας στο πλαίσιο της ακαδημαϊκής ελευθερίας.
- Η αντιμετώπιση φαινομένων κακοδιοίκησης.
- Η διαφύλαξη της εύρυθμης λειτουργίας του Ιδρύματος.

Ο Συνήγορος του Φοιτητή, που προΐσταται του ομώνυμου γραφείου χωρίς αμοιβή, μπορεί να είναι Καθηγητής ή ομότιμος Καθηγητής του Δ.Π.Θ. και ορίζεται από τη Σύγκλητο, ύστερα από γνώμη του Συμβουλίου Φοιτητικής Μέριμνας.

Αρμοδιότητες

- Διερευνά υποθέσεις, αυτεπαγγέλτως ή ύστερα από αναφορά φοιτητή, και διαμεσολαβεί στα αρμόδια Όργανα του Ιδρύματος για την επίλυσή τους.
- Μπορεί να ζητά από τις υπηρεσίες του Ιδρύματος κάθε πληροφορία, έγγραφο ή άλλο αποδεικτικό στοιχείο για την υπόθεση, να εξετάζει πρόσωπα, να ενεργεί αυτοψία και να παραγγέλλει πραγματογνωμοσύνη.
- Αν διαπιστώσει ότι σε συγκεκριμένη υπόθεση δεν τηρείται η νομιμότητα, ότι παρατηρούνται φαινόμενα κακοδιοίκησης ή διαταράσσεται η εύρυθμη λειτουργία του Ιδρύματος, συντάσσει πόρισμα το οποίο γνωστοποιεί στον Καθηγητή τον οποίον αφορά ή την αρμόδια διοικητική υπηρεσία και τον φοιτητή που υπέβαλε την αναφορά και διαμεσολαβεί με κάθε πρόσφορο τρόπο για την επίλυση του προβλήματος.
- Μπορεί με πράξη του να θέτει στο αρχείο αναφορά που κρίνεται προδήλως αόριστη, αβάσιμη ή αστήρικτη, ενώ σε περίπτωση που κρίνει ότι υπάρχουν ενδείξεις για την τέλεση πειθαρχικού παραπτώματος διαβιβάζει την υπόθεση στο αρμόδιο πειθαρχικό όργανο.

Ο Συνήγορος του φοιτητή δεν έχει αρμοδιότητα σε θέματα εξετάσεων και βαθμολογίας των φοιτητών.

Τα πορίσματα του Συνηγόρου του φοιτητή, καθώς και έκθεση με τα ετήσια πεπραγμένα του δημοσιεύονται στον διαδικτυακό τόπο του Ιδρύματος, με την επιφύλαξη των διατάξεων του ν. 2472/1997 (Α' 50), όπως ισχύει.

Με την αριθμ. πρωτ. ΔΠΘ/ΣΥΓΚ/36874/1392/13-03-2019 απόφαση της Συγκλήτου του Δ.Π.Θ. Συνήγορος του Φοιτητή ορίστηκε η κα Λευκή Κιοσσέ-Παυλίδου, Επίκουρη Καθηγήτρια του Τμήματος Νομικής της Νομικής Σχολής Δ.Π.Θ.

Οι ενδιαφερόμενοι/ες φοιτητές/τριες μπορούν να υποβάλουν τα αιτήματά τους:

- μέσω ηλεκτρονικού ταχυδρομείου στη διεύθυνση: synigoros@duth.gr
- αυτοπροσώπως ή ταχυδρομικώς (επώνυμα ή ανώνυμα) στη διεύθυνση: Δημοκρίτειο Πανεπιστήμιο Θράκης, Γραφείο Συνηγόρου του Φοιτητή, Κτίριο Διοίκησης (Πρυτανεία), Πανεπιστημιούπολη, 69100 Κομοτηνή

Ώρες λειτουργίας γραφείου για υποβολή αιτημάτων:

Δευτέρα-Τετάρτη-Παρασκευή 12:00-14:00

Η κα Κιοσσέ δέχεται φοιτητές κάθε Παρασκευή 13:30-15:30.



ΕΘΕΛΟΝΤΙΣΜΟΣ ΣΤΟ Δ.Π.Θ.

Εάν επιθυμείς να προσφέρεις εθελοντικά στο Δ.Π.Θ. , μπορείς να επικοινωνήσεις με τον/την Υπεύθυνο/η εθελοντισμού του Τμήματός σου.

Σύνδεσμος: <https://modip.duth.gr/?p=210131>

Μπορείς, επίσης, να επικοινωνήσεις με τη Δομή Συμβουλευτικής και Προσβασιμότητας.

Σύνδεσμος: <https://dosyp.duth.gr/epikoinonia>

ΣΧΟΛΕΣ ΚΑΙ ΤΜΗΜΑΤΑ ΤΟΥ Δ.Π.Θ.

ΚΟΣΜΗΤΕΙΑ	ΤΜΗΜΑ	ΠΟΛΗ
ΠΟΛΥΤΕΧΝΙΚΗ ΣΧΟΛΗ	Τμήμα Πολιτικών Μηχανικών	Ξάνθη
	Τμήμα Ηλεκτρολόγων Μηχανικών και Μηχανικών Υπολογιστών	
	Τμήμα Μηχανικών Περιβάλλοντος	
	Τμήμα Αρχιτεκτόνων Μηχανικών	
	Τμήμα Μηχανικών Παραγωγής και Διοίκησης	
ΝΟΜΙΚΗ ΣΧΟΛΗ	Τμήμα Νομικής	Κομοτηνή
ΣΧΟΛΗ ΕΠΙΣΤΗΜΗΣ ΦΥΣΙΚΗΣ ΑΓΩΓΗΣ ΚΑΙ ΑΘΛΗΤΙΣΜΟΥ	Τμήμα Επιστήμης Φυσικής Αγωγής και Αθλητισμού	
ΣΧΟΛΗ ΚΛΑΣΙΚΩΝ ΚΑΙ ΑΝΘΡΩΠΙΣΤΙΚΩΝ ΣΠΟΥΔΩΝ	Τμήμα Ιστορίας και Εθνολογίας	
	Τμήμα Ελληνικής Φιλολογίας	
	Τμήμα Γλώσσας, Φιλολογίας και Πολιτισμού Παρευξείνιων Χωρών	
ΣΧΟΛΗ ΚΟΙΝΩΝΙΚΩΝ, ΠΟΛΙΤΙΚΩΝ ΚΑΙ ΟΙΚΟΝΟΜΙΚΩΝ ΕΠΙΣΤΗΜΩΝ	Τμήμα Κοινωνικής Εργασίας	Αλεξανδρούπολη
	Τμήμα Κοινωνικής Πολιτικής	
	Τμήμα Πολιτικής Επιστήμης	
	Τμήμα Οικονομικών Επιστημών	
ΣΧΟΛΗ ΕΠΙΣΤΗΜΩΝ ΥΓΕΙΑΣ	Τμήμα Ιατρικής	Αλεξανδρούπολη
	Τμήμα Μοριακής Βιολογίας και Γενετικής	
ΣΧΟΛΗ ΕΠΙΣΤΗΜΩΝ ΑΓΩΓΗΣ	Παιδαγωγικό Τμήμα Δημοτικής Εκπαίδευσης	Αλεξανδρούπολη
	Τμήμα Επιστημών της Εκπαίδευσης στην Προσχολική Ηλικία	
ΣΧΟΛΗ ΕΠΙΣΤΗΜΩΝ ΓΕΩΠΟΝΙΑΣ ΚΑΙ ΔΑΣΟΛΟΓΙΑΣ	Τμήμα Αγροτικής Ανάπτυξης	Ορεστιάδα
	Τμήμα Δασολογίας και Διαχείρισης Περιβάλλοντος και Φυσικών Πόρων	

ΧΡΗΣΙΜΟΙ ΣΥΝΔΕΣΜΟΙ

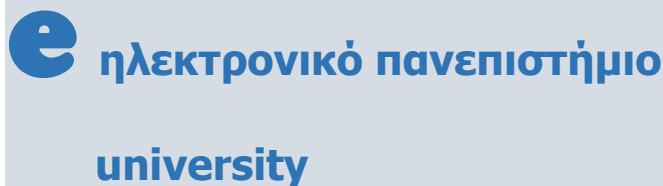

eclass.duth.gr: Η διδασκαλία κάθε μαθήματος υποβοηθείται από την πλατφόρμα ασύγχρονης τηλεκπαίδευσης – [eClass](#) – μέσω της οποίας υπάρχει αμφίδρομη επικοινωνία των φοιτητών με τον διδάσκοντα, ανταλλαγή υλικού και πληροφοριών που αφορούν το μάθημα, διεξαγωγή test – προόδων κ.ά.

synergia.duth.gr: Παράλληλα με τη δια ζώσης διδασκαλία και την ασύγχρονη τηλεκπαίδευση, παρέχεται η δυνατότητα [σύγχρονης τηλεκπαίδευσης](#) όπου η επικοινωνία διδάσκοντα - φοιτητών γίνεται σε πραγματικό χρόνο. Με τον τρόπο αυτό προσομοιώνεται η διδασκαλία στην αίθουσα χωρίς να είναι απαραίτητη η φυσική παρουσία των φοιτητών σε έναν συγκεκριμένο χώρο.

eudoxus.gr: Για κάθε διδασκόμενο μάθημα υπάρχει δυνατότητα επιλογής του συγγράμματος-βιβλίου που θα χρησιμοποιήσει ο κάθε φοιτητής. Η επιλογή και παραγγελία των συγγραμμάτων γίνεται ηλεκτρονικά μέσω της υπηρεσίας [«Εύδοξος»](#). Όλα τα συγγράμματα που έχουν δημιουργηθεί στο πλαίσιο της Δράσης «Ελληνικά Ακαδημαϊκά Ηλεκτρονικά Συγγράμματα και Βοηθήματα» είναι διαθέσιμα στο αποθετήριο ανοικτής πρόσβασης [«Κάλλιπος»](#).

webmail.duth.gr: Η επικοινωνία των φοιτητών με τις υπηρεσίες του Τμήματος και του Πανεπιστημίου και αντίστροφα γίνεται μέσω ηλεκτρονικού ταχυδρομείου. Σε όλους τους φοιτητές παρέχεται διεύθυνση ηλεκτρονικού ταχυδρομείου η οποία είναι προσβάσιμη μέσω της υπηρεσίας [«WebMail»](#).

philologus.duth.gr: Η ηλεκτρονική πλατφόρμα [Philologus](#) παράσχει γλωσσική διόρθωση και φιλολογική επιμέλεια σε κείμενα που έχουν συγγραφεί στην ελληνική γλώσσα από μέλη της Πανεπιστημιακής Κοινότητας του Δ.Π.Θ.

accounts.oceanos.grnet.gr: Παρέχεται η δυνατότητα πρόσβασης στα προσωπικά αρχεία καθώς και ο διαμοιρασμός αυτών με τρίτους μέσω της υπηρεσίας [«Πίθος»](#).

atlas.grnet.gr: Πρόκειται για κεντρική διαδικτυακή υπηρεσία, η οποία διασυνδέει τους Φορείς που παρέχουν θέσεις Πρακτικής Άσκησης με όλα τα Ακαδημαϊκά Ιδρύματα της Επικράτειας.

PractIS v1.0: Πρόκειται για το πληροφοριακό σύστημα διαχείρισης της [Πρακτικής Άσκησης](#) στο Δ.Π.Θ..

ΔΗΜΟΚΡΙΤΕΙΟ ΠΑΝΕΠΙΣΤΗΜΙΟ ΘΡΑΚΗΣ
ΔΙΕΥΘΥΝΣΗ ΑΚΑΔΗΜΑΪΚΩΝ ΘΕΜΑΤΩΝ
ΚΤΗΡΙΟ ΔΙΟΙΚΗΣΗΣ
ΠΑΝΕΠΙΣΤΗΜΙΟΥΠΟΛΗ
69100 ΚΟΜΟΤΗΝΗ