

Γιατί Επαγγελματικό Λύκειο (ΕΠΑΛ);

- Αποκτάς ταυτόχρονα (2) δύο τίτλους σπουδών (Απολυτήριο Λυκείου και Πτυχίο Ειδικότητας).
- Κερδίζεις τουλάχιστον δύο χρόνια (2) εφόσον σπουδάζοντας στο Λύκειο αποκτάς ταυτόχρονα και Πτυχίο Ειδικευσης.
- Αποκτάς προβάδισμα στην επαγγελματική σου αποκατάσταση αμέσως μετά το Λύκειο.
- Έχεις λιγότερα μαθήματα γενικής παιδείας και περισσότερα εργαστηριακά μαθήματα που θα αναδείξουν τις κλίσεις σου και τη δημιουργικότητά σου.
- Θα αποκτήσεις χρήσιμες επαγγελματικές γνώσεις και δεξιότητες.
- Είναι πιο εύκολος ο δρόμος της πρόσβασης στην τριτοβάθμια εκπαίδευση ή στις στρατιωτικές και αστυνομικές σχολές.

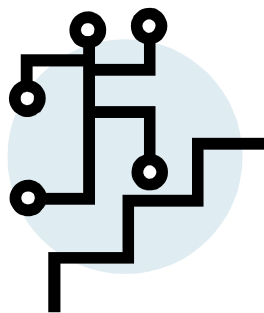

1° ΕΠΑΛ Λαμίας

Τέρμα Λαρίσης – Γαλανέικα
<http://1epal-lamias.fth.sch.gr>
22310-27563

2° ΕΠΑΛ Λαμίας

Καποδιστρίου 27
<http://2epal-lamias.fth.sch.gr>
22310-22715

3° ΕΠΑΛ Λαμίας (Εσπερινό)

Τέρμα Λαρίσης – Γαλανέικα
<http://3epal-esp-lamias.fth.sch.gr>
22310-52110

1° Εργαστηριακό Κέντρο (Ε.Κ.) Λαμίας

Τέρμα Λαρίσης – Γαλανέικα
<http://1sek-lamias.fth.sch.gr>
22310-52325



ΔΕΥΤΕΡΟΒΑΘΜΙΑ ΕΠΑΓΓΕΛΜΑΤΙΚΗ
ΕΚΠΑΙΔΕΥΣΗ

ΕΠΑΓΓΕΛΜΑΤΙΚΑ ΛΥΚΕΙΑ (ΕΠΑ.Λ.)

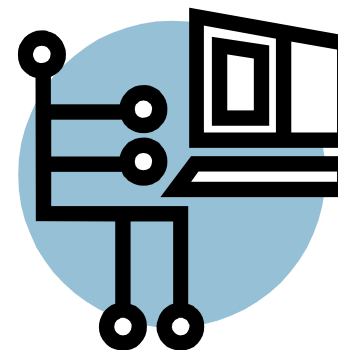

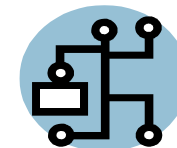

Σπουδές στα Επαγγελματικά Λύκεια

Τα ΕΠΑ.Λ. έχουν στόχο :

- Το συνδυασμό Γενικής Παιδείας με την Επαγγελματική Εκπαίδευση σε ένα ευρύτερο κλάδο οικονομικής δραστηριότητας
- Την Επαγγελματική Επάρκεια σε συγκεκριμένη ειδικότητα
- Την παροχή απαραίτητων γνώσεων και εφοδίων για την συνέχιση των σπουδών τους στην επόμενη εκπαιδευτική βαθμίδα.

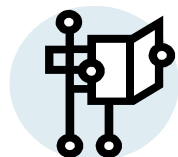

Στόχος και δομή των ΕΠΛΑ.Λ.

Τύποι Επαγγελματικών Λυκείων

- Ημερήσια ΕΠΑ.Λ με τριετή φοίτηση. (Α , Β και Γ τάξη) .
 - Εσπερινά ΕΠΑ.Λ με τετραετή φοίτηση. (Α , Β, Γ και Δ τάξη, με μειωμένο βραδινό ωράριο) .
- Από 2016-17 σχεδιάζεται και Δ' τάξη Πρακτικής Άσκησης σε εργαστηριακούς χώρους και σε επιχειρήσεις.

Τίτλοι Σπουδών των ΕΠΑ.Λ.

- Απολυτήριο Λυκείου (ισότιμο του ΓΕΛ)
- Επαγγελματικό Πτυχίο επιπέδου 4.

Σχολές Εισαγωγής (Τριτοβάθμια)

- Ανώτατα Τεχνολογικά Ιδρύματα (ΑΤΕΙ)
- Ανώτατη Σχολή Παιδαγωγικής & Τεχνολογικής Εκπαίδευσης (ΑΣΠΑΙΤΕ)
- Ανώτερες Σχολές Τουριστικής Εκπαίδευσης (ΑΣΤΕ)
- Στρατιωτικές Σχολές Υπαξιωματικών Ενόπλων Δυνάμεων
- Σχολή Αστυφυλάκων Ελληνικής Αστυνομίας
- Σχολές Ακαδημιών Εμπορικού Ναυτικού

ΕΙΔΙΚΟΤΗΤΕΣ 1^{ΟΥ} ΕΠΑΛ ΛΑΜΙΑΣ

ΜΗΧΑΝΟΛΟΓΙΑΣ	<ol style="list-style-type: none"> 1. Τεχνικός Μηχανολογικών Εγκαταστάσεων και Κατασκευών 2. Τεχνικός Μηχανικός Θερμικών Εγκαταστάσεων και Μηχανικός Τεχνολογίας Πετρελαίου και Φυσικού Αερίου 3. Τεχνικός Εγκαταστάσεων Ψύξης Αερισμού και Κλιματισμού 4. Τεχνικός Οχημάτων
ΗΛΕΚΤΡΟΛΟΓΙΑΣ ΗΛΕΚΤΡΟΝΙΚΗΣ ΚΑΙ ΑΥΤΟΜΑΤΙΣΜΟΥ	<ol style="list-style-type: none"> 1. Τεχνικός Ηλεκτρολογικών Συστημάτων, Εγκαταστάσεων και Δικτύων 2. Τεχνικός Αυτοματισμού
ΓΕΩΠΟΝΙΑΣ, ΤΕΧΝΟΛΟΓΙΑΣ ΤΡΟΦΙΜΩΝ ΚΑΙ ΔΙΑΤΡΟΦΗΣ	<ol style="list-style-type: none"> 1. Τεχνικός Φυτικής Παραγωγής 2. Τεχνικός Ζωικής Παραγωγής 3. Τεχνικός Ανθοκομίας και Αρχιτεκτονικής Τοπίου 4. Τεχνικός Τεχνολογίας Τροφίμων και Ποτών
ΔΟΜΙΚΩΝ ΕΡΓΩΝ	1. Σχεδιαστής Δομικών Έργων και Γεωπληροφορικής
ΝΑΥΤΙΛΙΑΚΩΝ ΕΠΑΓΓΕΛΜΑΤΩΝ	1. Μηχανικός Εμπορικού Ναυτικού
ΥΓΕΙΑΣ – ΠΡΟΝΟΙΑΣ	1. Βοηθός Φυσικοθεραπευτή
ΑΙΣΘΗΤΙΚΗΣ – ΚΟΜΜΩΤΙΚΗΣ	<ol style="list-style-type: none"> 1. Αισθητικής Τέχνης (ΠΡΟΣΕΧΩΣ) 2. Κομμωτικής Τέχνης
ΕΦΑΡΜΟΣΜΕΝΩΝ ΤΕΧΝΩΝ (ΠΡΟΣΕΧΩΣ)	<ol style="list-style-type: none"> 1. Γραφικών Τεχνών 2. Σχεδιασμού Εσωτερικών Χώρων 3. Αργυροχρυσοχοΐας 4. Συντήρηση Έργων Τέχνης – Αποκατάσταση 5. Ψηφιογραφίας – Υαλογραφίας

ΕΙΔΙΚΟΤΗΤΕΣ 2^{ΟΥ} ΕΠΑΛ ΛΑΜΙΑΣ

ΥΓΕΙΑΣ – ΠΡΟΝΟΙΑΣ	<ol style="list-style-type: none"> 1. Βοηθός Νοσηλεύτη 2. Βοηθός Ιατρικών – Βιολογικών Εργαστηρίων 3. Βοηθός Βρεφονηπιοκόμων 4. Βοηθός Οδοντοτεχνίτη 5. Βοηθός Ακτινολογικών Εργαστηρίων 6. Βοηθός Φαρμακείου 7. Βοηθών Χημικών Εργαστηρίων και ποιοτικού ελέγχου
ΔΙΟΙΚΗΣΗΣ ΚΑΙ ΟΙΚΟΝΟΜΙΑΣ	<ol style="list-style-type: none"> 1. Υπάλληλος Διοίκησης και Οικονομικών Υπηρεσιών 2. Υπάλληλος Αποθήκης και Συστημάτων Εφοδιασμού 3. Υπάλληλος Εμπορίας και Διαφήμισης 4. Υπάλληλος Οικονομίας και Διοίκησης στον Τουρισμό
ΠΛΗΡΟΦΟΡΙΚΗΣ	<ol style="list-style-type: none"> 1. Τεχνικός Η/Υ και Δικτύων Η/Υ 2. Τεχνικός Εφαρμογών Λογισμικού
ΗΛΕΚΤΡΟΛΟΓΙΑΣ ΗΛΕΚΤΡΟΝΙΚΗΣ ΚΑΙ ΑΥΤΟΜΑΤΙΣΜΟΥ	<ol style="list-style-type: none"> 1. Τεχνικός Ηλεκτρονικών και Υπολογιστικών Συστημάτων, Εγκαταστάσεων 2. Τεχνικός Δικτύων και Τηλεπικοινωνιών

ΕΙΔΙΚΟΤΗΤΕΣ 3^{ΟΥ} ΕΠΑΛ ΛΑΜΙΑΣ (Εσπερινού)

ΟΛΟΙ ΟΙ ΤΟΜΕΙΣ ΚΑΙ ΕΙΔΙΚΟΤΗΤΕΣ	<p>Όλοι οι τομείς και ειδικότητες εφόσον υπάρξει ικανός αριθμός μαθητών για τη δημιουργία τμημάτων.</p> <p>Για περισσότερες πληροφορίες επικοινωνήστε με την διεύθυνση του σχολείου απογευματινές ώρες 18:30 - 21:30</p>
--------------------------------	--